MUZÎK

SERETAYÎ

3

2019/2020

AMADEKAR

Ev pirtûk ji aliyê Komîteya Muzîkê ve hatiye amadekirin.

LÊVEGER

- Komîteya Şopandinê
- Komîteya Fotoşopê
- Komîteya Redekteyê

Ev pirtûk ji aliyê Saziya Minhacan ve, wek pirtûka wanedayînê, ji bo dibistanan hatiye pejirandin.

NAVEROK

STRANA SERÊ MALÊ ---------- 7

PÊLEKANA MUZÎKÊ ---------- 8

RAHÊNANA RÎTMÎ ---------- 11

XECXECOK ---------- 12

PILEYA YEKPAR ---------- 13

RAWESTEKA YEKPAR ---------- 14

TERAZÛYA ÇARLÊDAN ---------- 15

DAHOL ---------- 17

STRANA DÊYA MIN ---------- 18

RÎTM Û AWAZA KOMÎ ---------- 19

NÎŞANEYA (DUPAR) SPÎ ---------- 20

RAWESTEKA YEKPAR ---------- 21

RAHÊNANA MUZÎKÎ 1 ---------- 22

TERAZÛYA SÊLÊDAN ---------- 23

RAHÊNANA MUZÎKÎ 2 ---------- 24

STRANA TÛZIKÊ ---------- 25

TEŞEYÊN MUZÎKÎ ---------- 26

NÎŞANAYÊN BÊDENG ---------- 27

STRANA WERE KEKO TU ZANÎ ---------- 29

ZIRNE ---------- 30

TERAZÛYA DULÊDAN ---------- 31

PILEYA DO_1 ---------- 32

RAHÊNANA SOLFAYÎ ---------- 33

STRANA EZ XELEF IM ---------- 34

Wane 1

STRANA SERÊ MALÊ

Serê mala'm darek lê lê darek lê
Serê mala'm darek lê lê darek lê
Binê mala'm darek lê lê darek lê
Binê mala'm darek lê lê darek kê
Her malek da yarek lê lê yarek lê
Her malek da yarek lê lê yarek lê
Her xanek da yarek lê lê yarek lê
Her xanek da yarek lê lê yarek lê
Serê yarê şarek lê lê şarek lê
Serê yarê şarek lê lê şarek lê
Serê yarê şarek lê lê şarek lê
Serê yarê şarek lê lê şarek lê
Serê mala'm darek lê lê darek lê

Serê mala'm gûzek lê lê gûzek lê
Serê mala'm gûzek lê lê gûzek lê
Binê mala'm gûzek lê lê gûzek lê
Binê mala'm gûzek lê lê gûzek lê
Her malek da qîzek lê lê qîzek lê
Her malek da qîzek lê lê qîzek lê
Her xanek da qîzek lê lê qîzek lê
Her xanek da qîzek lê lê qîzek lê
Serê qîzê zêrek lê lê zêrek lê
Serê qîzê zêrek lê lê zêrek lê
Serê qîzê zêrek lê lê zêrek lê
Serê qîzê zêrek lê lê zêrek lê
Serê mala'm gûzek lê lê gûzek lê

(Ji folklora kurdî)

Wane 2

PÊLEKANA MUZÎKÊ

Pênc xêzên asoyî ne ku di navbera wan de çar valahî hene. Ji jêr ber bi jor ve tên jimartin û pileyên muzîkê li ser wan tên nîgarkirin.

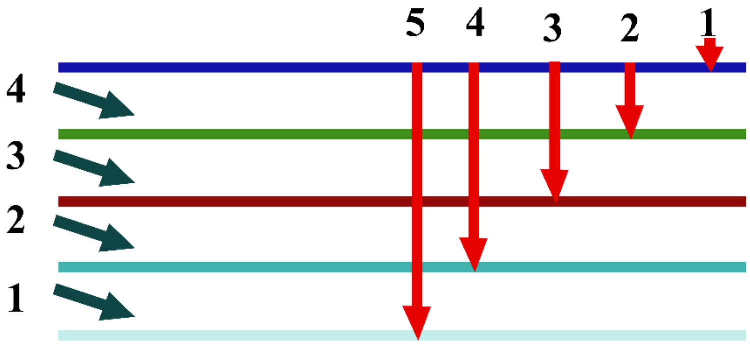

Pileyên ku li ser xêzikan tên nîgarkirin

Mî - Sol - Sî

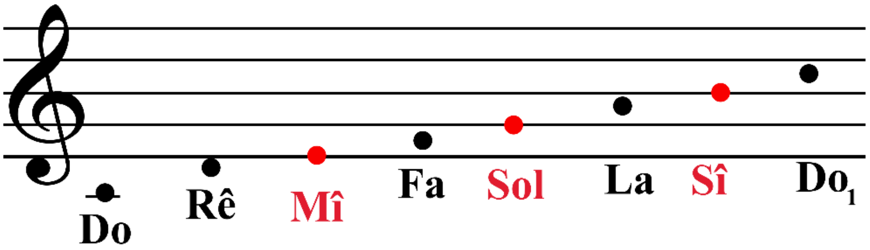

Pileyên ku di valahiyan de tên nîgarkirin

Fa - La - Do_1

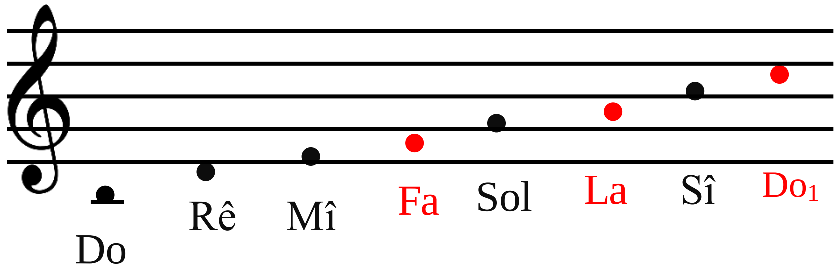

Pileya "Rê": Li binê xêza yekem tê nîgarkirin.

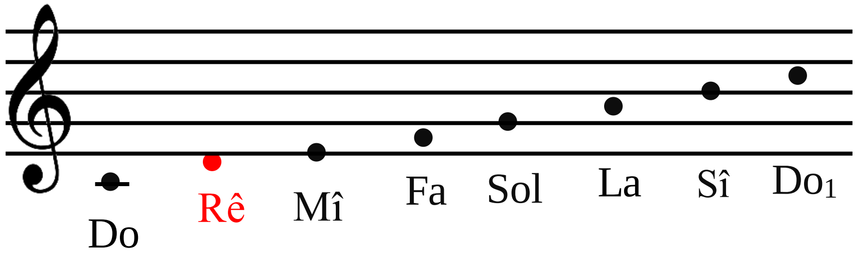

Pileya "Do": Li ser rastekeke (xêzeke) veşartî li binê pêlekanê, tê nîgarkirin.

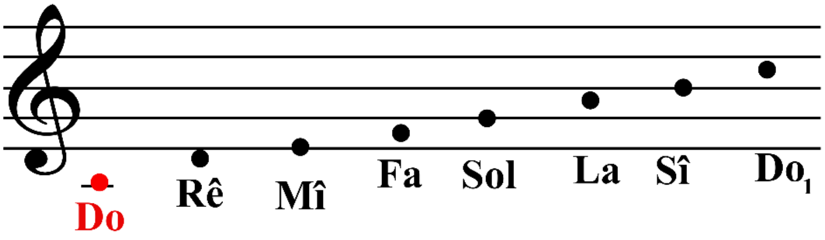

RAHÊNAN

1. Bersiva rast hilbijêre:

Pileya "Do" li ser xêza…………. tê nîgarkirin

a. Yekem
b. Veşartî
c. Çarem

Pileya "Rê" li binê xêza…………. tê nîgarkirin

a. Yekem
b. Duyem
c. Pêncem

Pileya "Sol" li ser xêza……............ tê nîgarkirin

a. Yekem
b. Duyem
c. Sêyem

2. Bi hevalên xwe re beşa yekem ji strana "Serê Mala'm" bistirên.

Wane 3

RAHÊNANA RÎTMÎ

"Rê - Mî - Fa - Sol - La"

1. Em navên pileyên muzîkî li bin wan binivîsin.

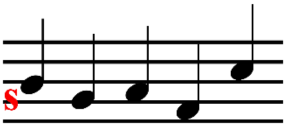

_ Sol _ _ _ _

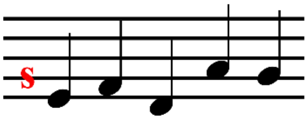

_ _ _ _ _

2. Em pileyên muzîkî li ser pêlekanê nîgar bikin.

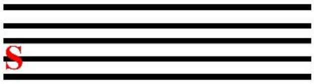

Mî Fa La Sol Rê

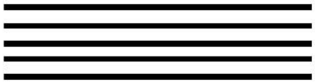

Sol La Mî Rê Fa

Wane 4

XECXECOK

Xecxecoka buharî
Bixemlîne vî warî
Zarok bi te kêfxweş in
Ew jî wek te rûgeş in

Tu kulîlka şîrîn e
Perwana li xwe dicivîne
Dema ku em te dibînin
Wênê te em dikşînin

Cihê min mêrg û zevî
Li ber sûlav û cê avî
Salê carek mêvan im
Li nava genim wek al im

(Fîxan Hîmo)

Wane 5

PILEYA YEKPAR 𝅝

- Her pileyeke yekpar yeksanî çar demên bilêvkirina (Ta) ye.

- Pileya yekpar bi çepik û bilêvkirina (Ta) re bi kar bîne:

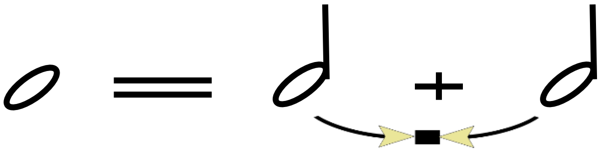

- Her pileyeke yekpar 𝅝 yeksanî du nîşaneyên demê, yên spî 𝅗𝅥 û çar nîşaneyên demê, yên reş 𝅘𝅥 dike.

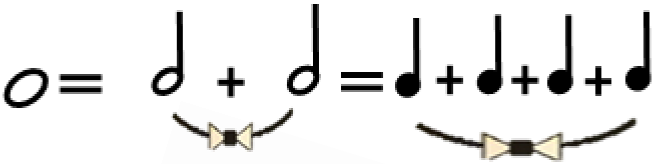

Wane 6

RAWESTEKA YEKPAR

❖ Rawesteka yekpar, tê wateya çar demên bêdengiyê.

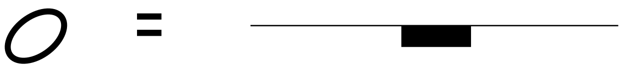

❖ Pênûsa xwe di ser van xalan re bibin, heta ku teşeya rawestekê bê bidestxistin:

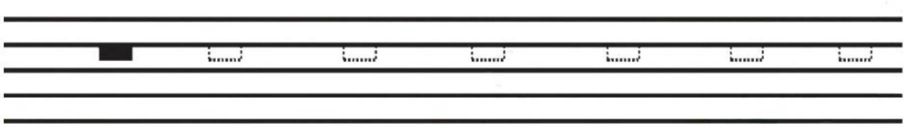

❖ Vê rahênanê bi rîtmî bi lêv bikin, terazû û rawestekê jî di ber çavan re derbas bikin:

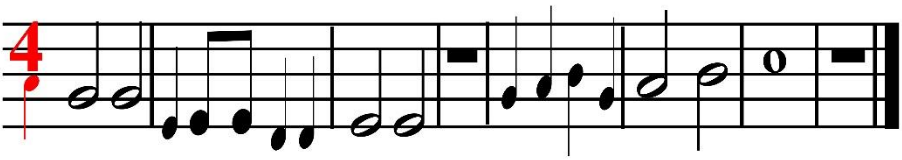

Wane 7

TERAZÛYA ÇARLÊDAN

Ka em bi hev re, vê rahênanê bi lêv bikin.

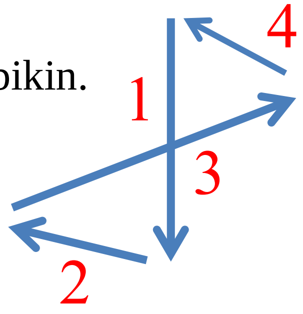

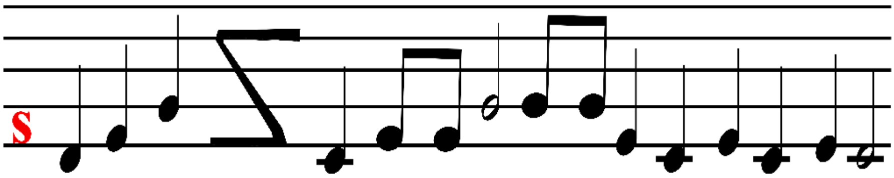

Em bi hev re rîtmên vê rahênanê, bi nîşaneya terazûyê bi lêv bikin:

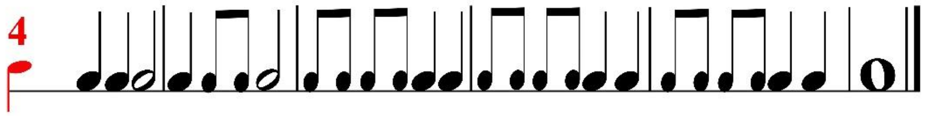

RAHÊNAN

Em navên têgehan bigihînin sembolan:

Terazûya çarlêdan

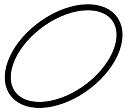

Yekpar

Rawesteka yekpar

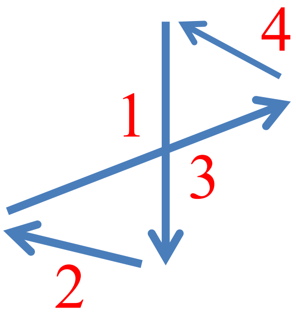

Wane 8

DAHOL

Dahol, amûreke rîtmî ya muzîkê ye û ji demên pir kevn de, tê nasîn. Ji tareke girover a darîn û ji her du aliyan ve, bi çermê lawiran tê pêçan, pêk tê. Bi du daran, yek stûr û yek zirav, tê lêdan.

Wane 9

STRANA DÊYA MIN

Hêja ye pir dêya min
Çi dayîkek dilovan
Hezkirina wê ji bo min
Nayê pîtav û pîvan
Min evîn tev civandin
Yên li erd û li ezman
Min ew kirin terazû
Pir sivik bûn, çûne ban
Evîna dayîka min
Nehat kêşan û taydan
Her dima li fera jêr
Tenê ew bû ya giran

(Salihê Heydo)

Wane 10

RÎTM Û AWAZA KOMÎ

- Em bi awayekî komî, vê rahênanê pêk bînin.
- Em xwe dabeşî çar grûpan bikin û bi hev re, em rahênanê bi bikaranîna amûran, bixwînin:

Rahênan 1

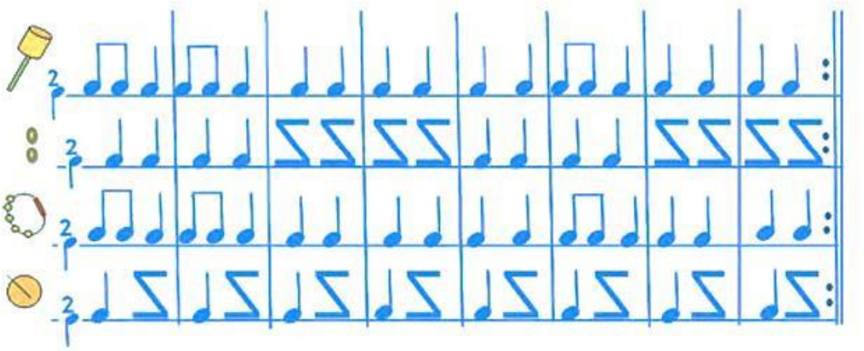

Rahênan 2

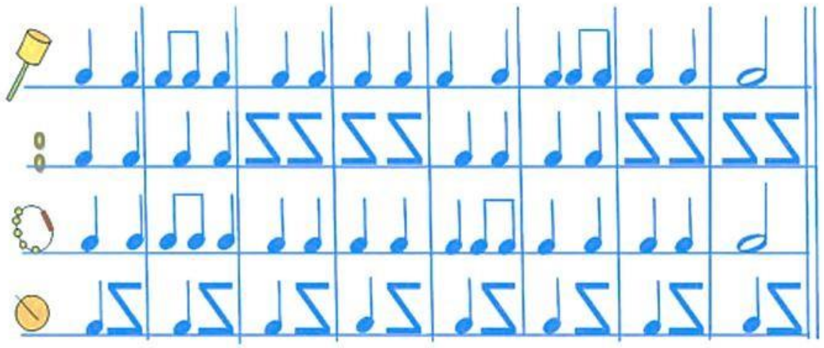

Wane 11

NÎŞANEYA (DUPAR) SPÎ 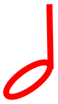

- Her nîşaneyeke spî, yeksanî du deman e.

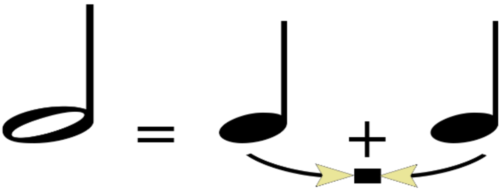

Em vê rahênanê bi awayekî rîtmî pêk bînin û li çepikan bidin:

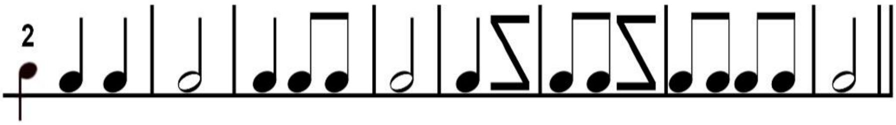

Wane 12

RAWESTEKA YEKPAR

❖ Dema ku em nîşaneya rawesteka yekpar bibînin, em bi qasî du deman, bêdeng dimînin.

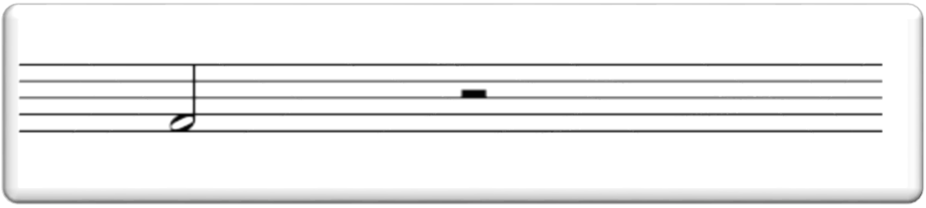

Em bi hev re, vê rahênanê bixwînin û li çepikan bidin:

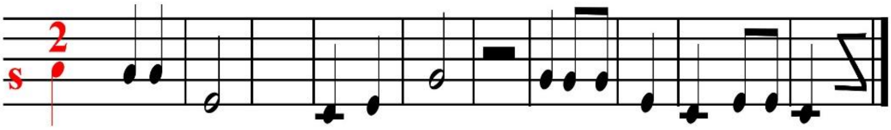

Wane 13

RAHÊNANA MUZÎKÎ 1

❖ Em bi hev re, vê rahênana solfayî bixwînin:

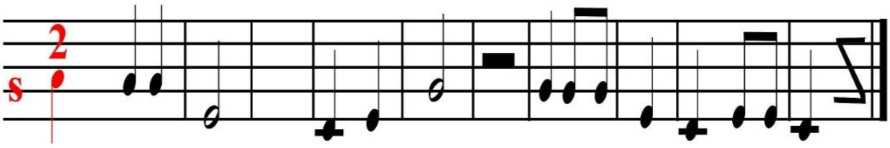

❖ Em heman rahênanê li ser pêlekana muzîkî, nîgar bikin:

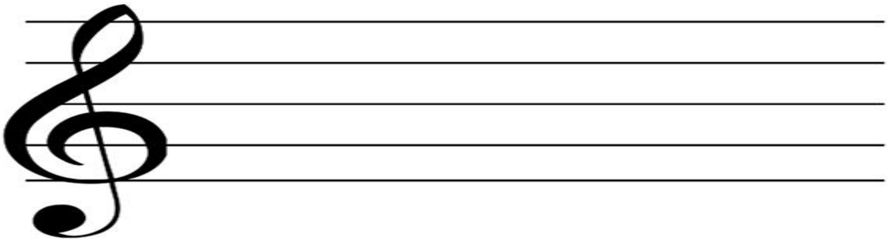

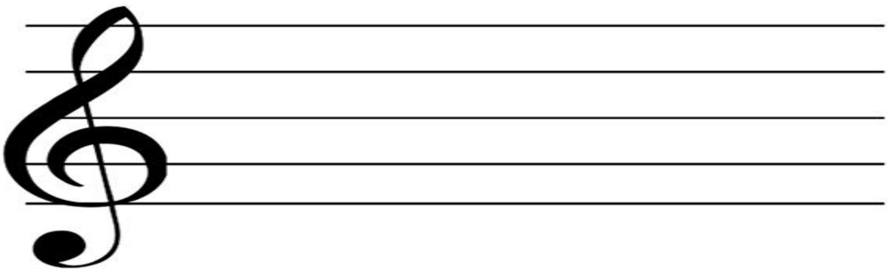

Wane 14

TERAZÛYA SÊLÊDAN

❖ Em bi rêya tevgera dest, fêrî bilêvkirina terazûyê, bibin:

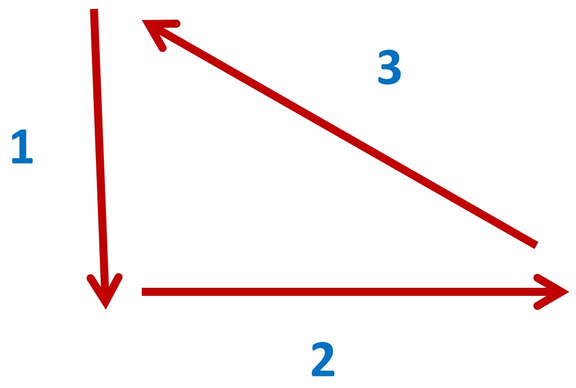

❖ Em bi hev re, rahênanê bi rêya tevgera dest, bixwînin:

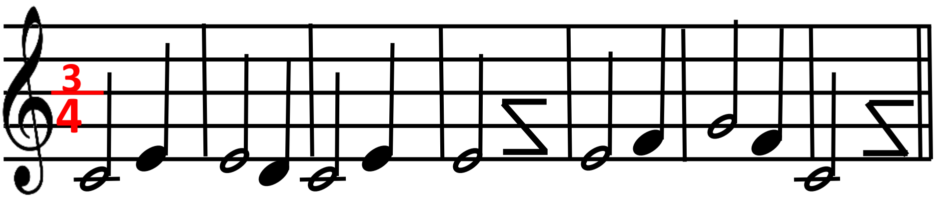

Wane 15

RAHÊNANA MUZÎKÎ 2

❖ Em bi hev re vê rahênana solfayî, bixwînin:

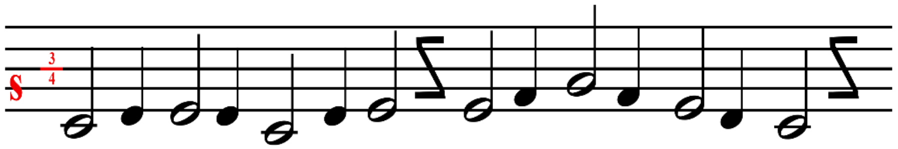

❖ Em pileyên muzîkî, di dema sêyem de li ser pêlekanê, nîgar bikin:

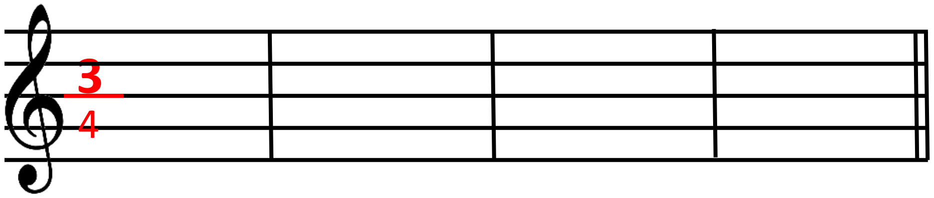

Wane 16

STRANA TÛZIKÊ

Tûzik li ser ava ye
Av li binya mala ye
Pîr nexweş e bela ye
Tûzik dermanê dila ye

Baranê rêşerêşê
Pîr nexweş e zaif dêşê
Tûzik di dev de, bigivêşe
Tûzik dermanê, dilêş e

Rêya tûzik ne dûr e
Gola wê jî ne kûr e
Tûzik Mendik, hê hûr e
Derman e bêqisûr e

(Dîkran Melîkyan)

Wane 17

TEŞEYÊN MUZÎKÎ

Nav	Teşeya pileyê
Yekpar	𝅝
Pileya spî	𝅗𝅥
Pileya reş	♩
Bidiran	♪

❖ Em bi rêya tevgera dest, bixwînin:

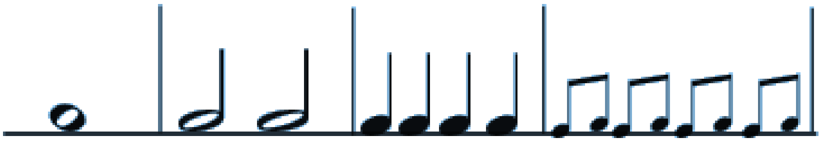

Wane 18

NÎŞANAYÊN BÊDENG

❖ Nîşaneyên bêdeng ên muzîkê:

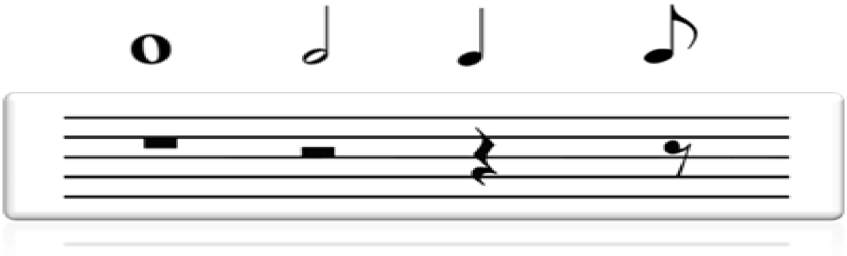

❖ Em pileyên muzîkî bixwînin û li gor her pileyekê, em demekê rawestin:

Yekpar 𝅝: 4 dem – Nîşaneya dema yekpar

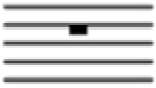

Pileya spî 𝅗𝅥: 2 dem – Nîşaneya dema pileya spî

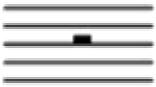

Pileya reş ♩: 1 dem – Nîşaneya dema pileya reş

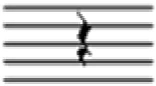

Pileya bidiran ♪: 1/2 dem – Nîşaneya pileya bidiran

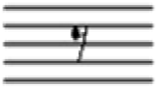

Têbînî: Nîşaneya bêdeng a pileya reş, vê teşeyê digire nava xwe:

RAHÊNAN

❖ Em navên pileyan bigihînin sembolên wan:

Dupar 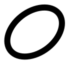

Yekpar

çarpar

❖ Bersiva rast hilbijêre:

A. Rawesteka yekpar:

B. Rawesteke dupar (nîşaneya spî)

C. Rawesteka çarpar (nîşaneya reş)

Wane 19

STRAN WERE KEKO TU ZANÎ

Were keko tu zanî
Ji derdara dermanî
Çi ye welatê kurda lo
Şîrînê Kurdistanî

Were keçê tu zanî
Ji derdara dermanî
Çi ye welatê kurda lo
Şîrînê Kurdistanî

Gur ket di nav van pezên me
Xayin pir in di nav me
Ev çawa hez kirine lo?
Tu nabînî halê me

(Eyşeşan)

Wane 20

ZIRNE

- Amûreke ji amûrên pifikî ye, gelê kurd ji demên kevn de, di dîlan û şahiyên xwe de, bi kar tînin.

Wane 21

TERAZÛYA DULÊDAN

- Em bi hev re vê terazûyê bi rêya tevgera dest, bi lêv bikin:

- Vê rahênanê bi hev re û bi tevgera destên xwe, bixwînin:

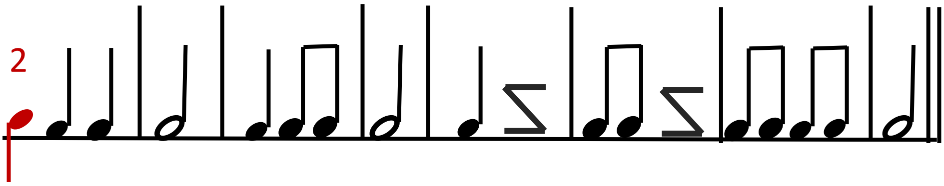

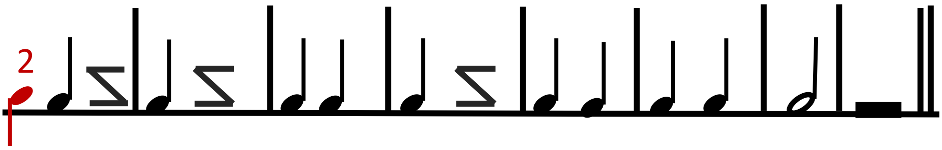

Wane 22

PILEYA DO$_1$

- Em bi rêya tevgera dest, pileya (Do$_1$) bixwînin.
- Di rêya deng de, em cudahiya (Do) ji (Do$_1$) binasin.
- Em bi hev re rahênanê di rêya tevgera dest û deng re, bi lêv bikin.

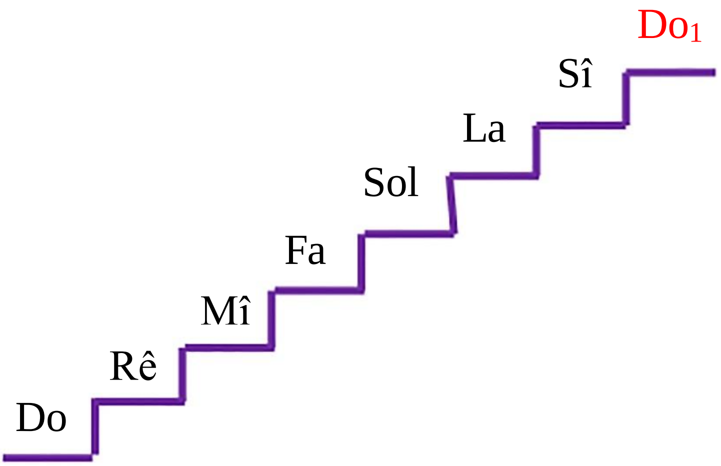

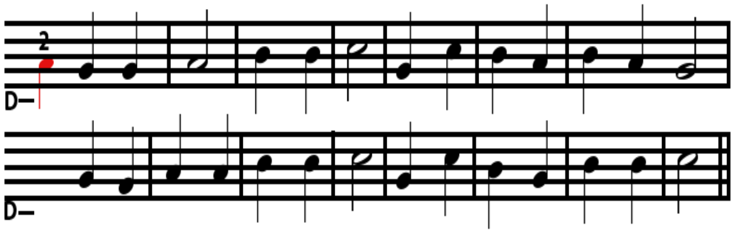

Wane 23

RAHÊNANA SOLFAYÎ

- Rahênana Solfayî li gorî terazûya dulêdan, sêlêdan û çarlêdan.

- Em vê rahênanê bi tevgera dest re û bi awayekî rast, bixwînin:

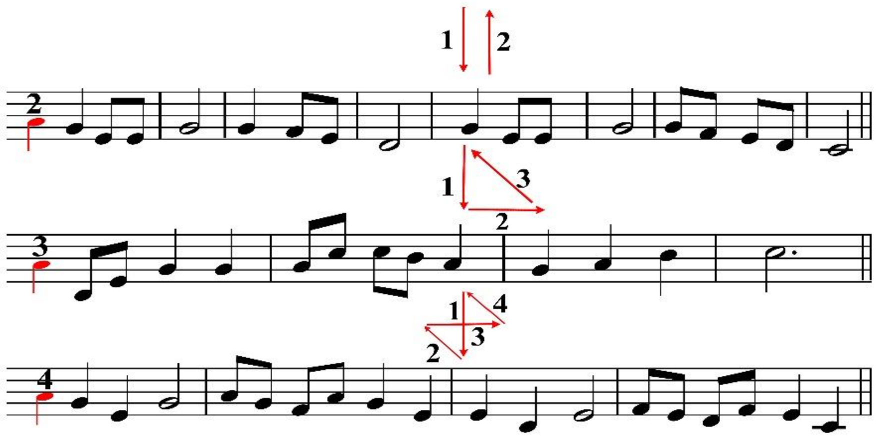

Wane 24

STRANA EZ XELEF IM

Ez Xelef im Xelef im

Hewar e mîr hewar e mîr

Êzdînşêr mîrê Botan e

Xwediyê şûrê b' sedef im

Hewar mîr hewar e mîr

Xwediyê şûrê b' sedef im

Êzdînşêr mîrê Botan e

Li nav eşîran bigef im

Hewar mîr hewar e mîr

Li nav eşîran bigef im

Êzdînşêr mîrê Botan e

Ez Xelefê kinik im

Hewar e mîr hewar e mîr

Ez Xelefê kinik im

Êzdînşêr mîrê Botan e

(Folklorê Kurdî)

BELAVKIRINA WANEYAN LI SER SALA XWENDINÊ

Heftî / Meh	Heftiya Yekem	Heftiya Duyem	Heftiya Sêyem	Heftiya Çarem
Rezber			Strana Serê Malê	Pêlekana Muzîkî
Cotmeh	Pêlekana Muzîkî	Rahênana Rîtmî	Xecxecok	Pileya Yekpar
Mijdar	Rawesteka Yekpar	Terazûya Çarlêdan	Dahol	Strana Dêya Min
Berfanbar	Rîtm û Awaza Komî	Nîşaneya (Dupar) Spî	Rawesteka Yekpar	Rahênana Muzîkî 1
Rêbendan	Lêveger	Nirxandin	Bêhinvedan	Bêhinveda n
Reşemeh	Terazûya Sêlêdan	Rahênana Muzîkî 2	Strana Tûzikê	Teşeyên Muzîkî
Avdar	Teşeyên Muzîkî	Nîşaneyên Bêdeng	Strana Were Keko Tu Zanî	Zirne
Cotan	Terazûya Dulêdan	Pileya Do_1	Rahênana Solfayî	Strana Ez Xelef im
Gulan	Lêveger	Nirxandin		